



電子報



本期訊息

- ◆ 「推廣教育課程」開始申請囉
開課申請通知、基本說明 P.3
附件：申請開班相關表件 P.12
- ◆ 虎尾科大「教育行政 20 學分專班」助您開啟公務生涯新里程 快來填答意願調查吧！... P.6
- ◆ 進修推廣部 期中考試週 11/08~11/13 日... P.8
- ◆ 用Google Maps 增加你我回家的安全..P.9

專題報導

- ◆ 賀！本校 獲 教育部審定通過
為雲林縣「樂齡大學」辦理學校 P.11



發行人：許坤明 主任
總編輯：劉建宏 組長
執行編輯：車廷倫、林舒婷

發報時間：九十九年 十一月一日
地 址：雲林縣虎尾鎮文化路 64 號
發行單位：進修推廣部
電 話：05-631 5084

主任的話

國立虎尾科大學 進修推廣部 許坤明 主任

現 職： 機械與電腦輔助工程系 副教授

學 歷： 國立交通大學 材料科學與工程研究所 博士

奧地利詩人 Peter Altenberg 的名言是「如果我不在家，就是在咖啡館；如果不是在咖啡館，就是在往咖啡館的路上」。

處在現今快速變遷的社會中，知識領域呈現迅速成長與急速淘汰，面對競爭與發展的全球經濟情勢，終身學習已成為不可或缺的生活要素！

現在的我們或許要這麼說「如果我不在家，就是在學習機構；如果不是在學習機構，就是在往學習機構的路上」；因此要提醒大家，有志以正規模式學習者，本校有二技、四技及研究所等學制可以報考；想寄學習於生活之中，認為不需給自己太大壓力者，我們有社區大學、游泳等非學分班，以至泛具公共藝術的優美校園可以徜徉在學習氛圍之中。

方過中秋秋意更濃，每個人在感恩節前除了回首並再衝刺累積今年的收穫果實外，進推部依學校的作業流程，已要開始準備並展望次年的目標，本期電子報附上（非）學分班開課表件、規範及申請書等，祈請各學院系所中心老師踴躍提出開課申請，讓下一期的莘莘學子都能在虎尾科大啜飲智慧寶藏，感受終身學習魅力。

進修推廣部 許坤明 敬上

推廣教育課程 開課申請通知

99.10.19

主旨：檢附「(非)學分班招生計畫申請書」、「開放隨班附讀課程申請表」如附件，請於 11/17 中午 12:00 前將相關表件送推廣組憑辦，竭誠歡迎各老師踴躍提出申請。

說明：

- 一、進修推廣部推動終身學習與鼓勵在職進修，開辦各式學分及非學分課程，亟待各學院系所各老師之協助與支持。
- 二、推廣班之學分鐘點費與一般課程之鐘點分開列計，最高支領鐘點費比照教育部教師鐘點費之 2.5 倍為上限。目前暫無需考量超支鐘點之情況。
- 三、檢附「招生計畫申請書(學分班、非學分班)」、「開放隨班附讀課程申請表」等表件(表格如下)，請各老師於 11/17 中午 12:00 前將相關表件送推廣組。
- 四、開課基本說明如本檔案次頁附件一。
- 五、學(碩)士學分班及隨班附讀之開辦，涉及未來可能之學分抵免情況，因開辦之課程至遲於招生開課後一個月內經系(所)務會議通過，將會議記錄副本轉推廣組備存；提案討論建議文字如附件二。

推廣教育組 承辦人員：林舒婷
 電 話：6315084
 信 箱：abc@nfu.edu.tw

	申請開班表件 名稱	電子報附件位置	網頁下載
1	學分班招生計畫申請書	移至 學分班申請書	學分班 下載
2	非學分班招生計畫申請書	移至非學分班申請書	非學分班下載
3	開放隨班附讀課程申請表	移至隨班附讀申請書	隨班附讀下載

開課基本說明

一、開課地點：

1. 虎尾校本部
2. 台中科學園區辦事處(台中縣大雅鄉科雅路 40 號三樓)

二、課程時間：

	課程類別	上課期間	注意事項
1.	非學分班 9902 期 (寒假)	100.01.17~100.02.20	
2.	非學分班 9903 期	100.01.21~100.06.30	
3.	學士學分班	100.01.21~100.06.30	需經系務會議通過
4.	碩士學分班	100.01.21~100.06.30	需經系務會議通過
5.	隨班附讀(限於校本部)	100.01.21~100.06.30	需經系務會議通過

三、課程類別：

- (一) 非學分班課程以證照班及技能班為主，開課原則為本校教師授課及校內場地為主。
- (二) 學士學分班課程以高中職畢業或同等學力者為招生對象，免試入學，修讀八十學分，取得與二專同等學力。
- (三) 碩士學分班課程，大專畢業或具同等學歷資格者，每學期至多選修六學分。
- (四) 隨班附讀，依據本校隨班附讀實施辦法辦理，各系、所或教學單位提出隨班附讀之課程及人數，需經所屬學院核可後送本部彙整；講師鐘點費依據本校結餘款分配及使用要點辦理，以業務費支用。

四、課程使用場地若有衝突，以申請書送至本組先後順序為依據。

五、台中地區授課依規定請領交通費。

六、申請學分班(碩士/學士)，請填妥(招生計畫申請表、教師資料表、課程大綱、教學需求表)。

七、申請非學分班、隨班附讀，請填妥(招生計畫申請表、教師資料表、課程大綱、經費概算表)。

八、「隨班附讀實施辦法」、「推廣教育結餘款分配及使用要點」、經費分配辦法及說明六、七相關表格請上推廣教育組網頁下載。

九、申請資料請於 11/17 中午 12:00 前，將紙本(單位主管需用印)及電子檔送至進修推廣部推廣組憑辦，電子檔請寄至 abc@nfu.edu.tw)。

系所開設學分班 提案討論 參考範例

前言：學（碩）士學分班及隨班附讀之開辦，涉及未來可能之學分抵免情況，因開辦之內容至遲於招生開課後一個月內經系（所）務會議通過，將會議記錄副本轉推廣組備存。

因提供會議提案文字參考範例如下：

提案一：

提案主旨：本系○○○老師於推廣班開設「○○○（課程名稱）」，計○學分，提請討論。

說 明：

- 1、本系○○○老師於推廣部推廣班開設「○○○（課程名稱）」，計○學分，除推動終身學習與鼓勵在職在職外，亦為本系科技大學評鑑時，社會服務與產學合作等評分要項之內容。
- 2、提請系（所）務會議同意，選讀本課程之學員若於未來入學本系（所）時，同意渠等持相關修習證明提出抵免。

決 議：同意。

全球競爭的時代，只有比別人更努力，比別人多一張資格，才能取得優勢。
虎尾科大教育行政 20 學分班，讓您為自己加冕，取得教育機關必備「教育行政」資格，雲嘉南地區公務人員自我加值唯一機會！



參加『虎尾科大 教育行政 20 學分專班』開班意願調查 感謝您的行動支持～！

考量雲嘉地區公務人員對於轉換為教育行政職系的需求殷切，唯目前相關課程開辦地點大致上為北中南都會區；本校體察學員需求乃決定規劃此一「教育行政 20 學分專班」。

考量開班教室規劃、學員招收之困難重重，學校仍不計困難以擔負起雲嘉地區公務人員再進修教育之重責為己任，推動規劃此一「教育行政 20 學分專班」任務；基此，擬定簡單問卷如下，以調查學員需求程度，望眾先進不吝給予指教。

科目	學分數 (暫定)	備 註
行 政 法	4	預計將分二個學期開設
教育測驗與統計	3	
教育心理學	3	
教育行政學	4	
比較 教 育	3	
教育 哲 學	3	
合計	20	

填註網址：<http://goo.gl/XWYW>

填註內容 先行披露如下頁：
請至網址填答，謝謝！

感謝您表達未來願意參與『虎尾科大 教育行政學分專班』，請惠填以下簡單資料，以便規劃開課或寄送報名簡章之需；謝謝您～！

本班次特別適合目前為公務體系編制內公務人員轉換職系所需，無論您現在是技術人員體系或其他行政體系，均可依公務人員調任辦法相關規定取得職系專長；也就是修了本專班的課程，經申請後即取得難能可貴的「教育行政」職系資格。

在雲嘉地區係難得的進修與自我加值機會，敬請踴躍轉寄本資訊，讓本校承辦單位有信心來開辦本班次。

試舉「人事服務 e 網通」問答如下，可以參考：

http://survey.cyhg.gov.tw/message/message_detail.php?sn=612

http://survey.cyhg.gov.tw/message/message_detail.php?sn=613

(本表單預計於 99 年 11 月 30 日 關閉填答)

以下簡單問題，煩請您填答後按下「提交」鈕。再次感謝您～！

*必要

您的大名是： *

您的電子郵件帳號是： *

若可請留下聯繫電話

未來開班時，您傾向授課時段是： * 作為規劃上課時段之參考

- A.於每週一、三、五晚上 的 18:30 開始上課.
- B.於週六(上午及下午)全天上課.
- C.都可以.

未來開班時，您傾向開班開始時間是： 作為規劃開課開始時間之參考

- A.越快越好（最快約 11 月底）.
- B.於 100 年 2 月 配合新學期開始 一同開課.
- 其他：

未來開班時，您報名的可能性是：

- A.100%一定會報名.
- B..報名的可能性約 80%
- C..報名的可能性約 50%
- 其他：

以上填註後按「提交」後肢回應訊息如下：

非常感謝您！

系統已記錄您的回應。

在終身學習的路上期待與您一同前行～！

不經一次考試週

哪得 All Pass 歡欣樂

主旨：期中考試週訂於 99 年 11 月 8 日（星期一）至 13 日，請同學提早準備。

受文者：本部各班

通知事項：

- 一、99 學年度第 1 學期期中考試週訂於 99 年 11 月 8 日（星期一）至 13 日（星期六）。
- 二、由任課老師於考試週內自行運用適當時間舉行隨堂考試。
- 三、未考試之課程，請正常上課。

進修推廣部 祝您流汗栽種 歡呼收穫！





安全 是回家 唯一的路！

用 Google Maps 增加你我回家的安全

緣 起：

茲因上學期末進修推廣部 電機系同學於畢業考後返家時失蹤，翌日早上被發現於路旁乾涸水溝中亡故。

為使本部同學上下學交通安全能獲得更有效的保護，故請本部同學將往返路徑以 google maps 貼至附檔中印出，並交至本部學務組陳永信先生處。

Google 地圖搜尋

網 址：<http://maps.google.com.tw/>

步 驟：

Google 地圖搜尋 -> 按” 規劃地圖” -> 按” 步行” -> 輸入A” 開始地址”
-> 輸入B” 結束地址” -> 若要變更路線請以滑鼠拖曳路線以變更 ->
按鍵盤上的 Print Screen ->到小畫家按貼上 -> 按旁邊工作列的選擇 ->
取要的地圖路徑之後 -> 按複製 ->就可以貼上w o r d 檔案了

回頁首目錄

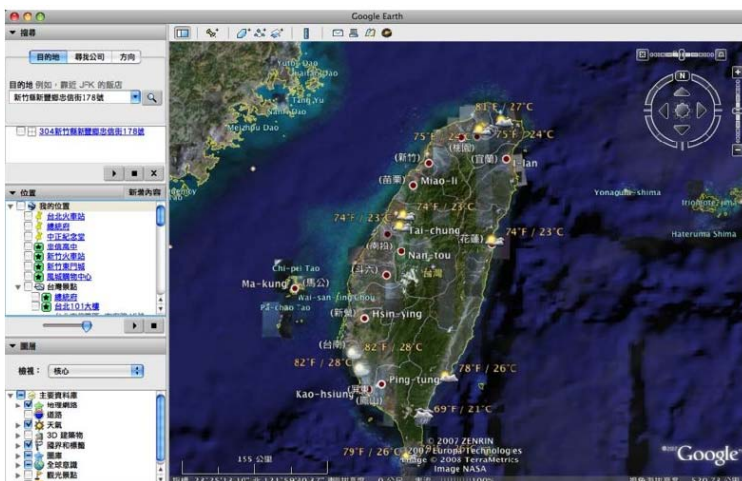

國立虎尾科技大學 進修推廣部 同學往返路程徑圖

本人住校

本人虎尾鎮內租屋

如多張則浮貼於上沿部份!

本人回家路線圖如下：

(以下為 範例圖示)



班級：

姓名：

電話：

緊急聯絡人電話：

學號：

地址：

賀！本校^{進修}_{推廣部}獲教育部審定通過 為雲林縣「樂齡大學」辦理學校！



進修推廣部
Office of Extensive Education

虎尾科技大學獲教育部 99 年 10 月 26 日台社(二)字第 0990185373 號函核定，為創新推動老人教育學習管道，核定虎尾科技大學為雲林縣「樂齡大學」辦理學校。

計畫主持人 許坤明主任表示，本校在本次樂齡大學規畫課程非常豐富，有概念性課程、知識性課程、休閒性等課程，提供高齡者多元的學習歷程資訊，藉由本校豐富的多元資源，提供高齡者使用，以期充實高齡者教育學習機會，落實高齡者追求健康、獨立，快樂學習的願景。

本次課程中並有國寶級藝術「布袋戲」等精彩課程，傳承講述布袋戲的舞台表演形式，偶頭的製作過程、刺繡精細的戲服等，遙想還原布袋戲全盛時期的榮景。

虎尾科技大學藉由辦理樂齡大學的過程，自我期許為能建立成為雲林地區高齡者多元學習之示範教育單位，為雲林地區年滿 55 歲以上之樂齡國民，以多元創新的學習模式，增進終身學習的機會。

稍後開始招生後，將透過本校標準廣宣流程，在報紙、廣播及網路等媒體，宣導開班及招生事宜，共同營造無年齡歧視之社區文化。

參考網址：[教育部 樂齡學習網](http://moe.senioredu.moe.gov.tw)

<https://moe.senioredu.moe.gov.tw/front/bin/home.phtml>

招生聯繫：進修推廣部 林舒婷電話：631-5084

【 E N D 】

以下為 推廣教育 開班
申請表件

	申請開班表件 名稱	電子報附件位置	網頁下載	頁次
1	學分班招生計畫申請書	移至 學分班申請書	學分班 下載	P. 13
2	非學分班招生計畫申請書	移至非學分班申請書	非學分班下載	P. 17
3	開放隨班附讀課程申請表	移至隨班附讀申請書	隨班附讀下載	P. 21

國立虎尾科技大學推廣教育學分班招生計畫申請書

96.7 更新

依 據	大學推廣教育實施辦法及大學辦理推廣教育計畫審查要點。
招生班別、年度、期別	100 年度虎尾學士學分班第一期
招生目的	為配合政府高等教育進修管道多元化政策，特提供高中、高職畢業及符合教育部規定之報考大學資格者，得選修大學學分，提昇個人學歷並輔導考取各項專業證照。
招生對象	男女不拘
報名資格	具有高中職畢業以上或其他同等學歷者
招生人數	25
最低開班人數	20
※ 課程名稱	
※ 授課老師	
場地及設備	依教師教學需求表填寫
學分抵免	依本校辦理學分抵免科目學分及抵免後修課處理要點辦理
開班日期	100 年 2 月 21 日起至 100 年 6 月 30 日止
※ 上課時間	每週_____19:00-22:00
上課地點	虎尾科技大學
收費標準	每 1 學分 1,500 元
招生與經費方式	<input type="checkbox"/> 自行招生報名 <input type="checkbox"/> 委託進修推廣班辦理（勾選此項者，招生推廣費用由進修推廣部支用）
所(系)務會議通過日期文號	
必選修科目	<input type="checkbox"/> 必修 <input type="checkbox"/> 選修(請勾選一項)
抵免學制(請勾選)	<input type="checkbox"/> 研究所(碩士)， <input type="checkbox"/> 大三、大四(二技)， <input type="checkbox"/> 大一、大二， <input type="checkbox"/> 進修部(在職專班)， <input type="checkbox"/> 進修學院(以上可複選)
聯絡人姓名、電話、mail	林舒婷/631-5084 abc@nfu.edu.tw
課程規劃與推動者	進修推廣部

填表人簽章：

單位主管簽章：

國立虎尾科技大學推廣教育學分班

教師基本資料表

(每一教師填寫一張)

一、基本資料

身份證號碼												填表日期：
中文姓名					英文姓名							
						(Last Name)	(First Name)	(Middle Name)				
國籍					性別	<input type="checkbox"/> 男	<input type="checkbox"/> 女	出生日期	年	月	日	
聯絡地址												
聯絡電話	(公)				(宅/手機)							
傳真號碼					E-MAIL							

二、主要學歷

畢業學校	國別	主修學門系所	學位	起訖年月(西元年/月)

三、現職及與專長相關之經歷

服務機關	服務部門/系所	職稱	起訖年月(西元年/月)
現職：			
經歷：			

四、專長

1.	2.	3.	4.
----	----	----	----

備註：請檢附相關學經歷證明文件備審

國立虎尾科技大學推廣教育學分班

課程大綱資料表

(每一科目填寫一張)

系別		填表日期	年	月	日
聯絡人		電話			
可授課教師					
課程名稱		學分			
週次	課程大綱				
一					
二					
三					
四					
五					
六					
七					
八					
九					
十					
十一					
十二					
十三					
十四					
十五					
十六					
十七					
十八					
參考教科書					
備註					

(週次請自行增減)

國立虎尾科技大學 100 學年度第 1 期虎尾學分班 講師上課需求調查表

課程名稱：			
講師姓名		聯絡電話	校內分機：
			行動電話：
請於可上課之時間方格中書寫第一順位至第五順位。			
<input type="checkbox"/> 星期一晚上 <input type="checkbox"/> 星期二晚上 <input type="checkbox"/> 星期三晚上 <input type="checkbox"/> 星期四晚上 <input type="checkbox"/> 星期五晚上			
需求教室：			
<input type="checkbox"/> 普通教室 <input type="checkbox"/> 電腦教室 <input type="checkbox"/> 實習工廠 <input type="checkbox"/> 其他_____			
需求教學設備：			
<input type="checkbox"/> 投影機 <input type="checkbox"/> 電腦 <input type="checkbox"/> 其他_____			
備註：教授課程之所需之教學軟體，其安裝及版權授權皆由授課老師負責。			

進修推廣部推廣教育組
99.10.13

國立虎尾科技大學推廣教育非學分班招生計畫申請書

教師基本資料表

(每一教師填寫一張)

一、基本資料

身分證號碼	<input type="text"/> <input type="text"/> <input type="text"/> <input type="text"/> <input type="text"/> <input type="text"/> <input type="text"/> <input type="text"/> <input type="text"/> <input type="text"/> <input type="text"/> <input type="text"/> <input type="text"/> <input type="text"/> <input type="text"/> <input type="text"/>		填表日期：
中文姓名		英文姓名	(Last Name) (First Name) (Middle Name)
國籍		性別	<input type="checkbox"/> 男 <input type="checkbox"/> 女 出生日期 年 月 日
聯絡地址			
聯絡電話	(公)	(宅/手機)	
傳真號碼		E-MAIL	

二、主要學歷

畢業學校	國別	主修學門系所	學位	起訖年月(西元年/月)

三、現職及與專長相關之經歷

服務機關	服務部門/系所	職稱	起訖年月(西元年/月)
現職：			
經歷：			

四、專長

4.	5.	6.	4.
----	----	----	----

備註：請檢附相關學經歷證明文件備審

國立虎尾科技大學推廣教育非學分班

課程大綱資料表

(每一科目填寫一張)

系別		填表日期	年	月	日
聯絡人		電話			
可授課教師					
課程名稱		學分			
週次	課程大綱				
一					
二					
三					
四					
五					
六					
七					
八					
九					
十					
十一					
十二					
參考教科書					
備註					

(週次請自行增減)

非學分班 經費收支預算表 確定收入經費分配表

97.04 修訂

- 一、類別：推廣教育
- 二、本校編號：
- 三、課程計畫名稱：
- 四、執行期限： 年 月 日至 年 月 日
- 五、收支預算表：

項目	收入	支出	說明（請列經費計算公式）
一、收入預估合計			
1. 學雜費			學費*___人數
2. 其他收入：(如報名費, 補助款..)			
二、支出預估合計			
1. 人事費小計（不得超過50%）			
教師鐘點費（含講義編撰費）			
專任行政助理 (含雇主勞健保費及公提儲金)			
兼任助理			
臨時人員			
其他人事費			
課程規劃與推廣費 (不得超過5%及其專業加給60%)			
2. 業務費、設備費小計（15%）			
(1) 業務費			
a. 影印、文具、材料、郵電費等			
b. 差旅費... 等			
(2) 設備費小計			
(3) 招生推廣業務費（5%）			(委託進修推廣部招生，此項經費勿填)
3. 場地費小計(1)+(2)=10%			
(1) 學校場地費(場地費總額之50%)			
(2) 管理單位場地費(場地費總額之50%)			若無維修需求，可調整為開課單位管理費

非學分班 經費收支預算表 確定收入經費分配表

項目	收入	支出	說明（請列經費計算公式）
4. 管理費			
(1)學校一般管理費(10%)			
(2)推廣教育管理費(5%)			
(3)學院管理費(2%)			
(4)主辦單位管理費(8%) <input type="checkbox"/> 管理單位場地費(5%) <input type="checkbox"/> 招生推廣費(5%)			1. 若無維修需求，可調整管理單位場地費 5% 2. 自行招生單位可由人事費項下挪列 5% 為招生推廣費。
三、盈餘預估			

開 課 單 位	承 辦 單 位	會 核 單 位
開課單位：	進 修 推 廣 部	人 事 室： (確定收入經費分配表免會)
承 辦 人： 分 機：	承 辦 人： 分 機：	會 計 室：
二級單位主管：	組 長：	校 長：
一級單位主管： (確定收入經費分配表免會)	主 任：	(確定收入經費分配表免呈)

備註：

1. 本經費預算表請於開班申請時一併陳核，並以最低開課人數計算。
2. 實際開班人數確定後，以實際收入填妥確定收入經費分配表，並會送進修推廣部及會計室。
3. 請依各項支出標準及計算方式辦理經費核銷。

_____學年度第__學期 開放隨班附讀課程申請表

日期:99年 月 日

開課單位						
隸屬	_____院	_____所	_____系			
聯絡人		分機		E-MAIL		
開放隨班附讀課程						
NO	開課班級	科目名稱	學分數	開放人數	*授課老師 (簽章)	
1	<input type="checkbox"/> 日間部 <input type="checkbox"/> 推廣部 <input type="checkbox"/> 進修學院					
2	<input type="checkbox"/> 日間部 <input type="checkbox"/> 推廣部 <input type="checkbox"/> 進修學院					
3	<input type="checkbox"/> 日間部 <input type="checkbox"/> 推廣部 <input type="checkbox"/> 進修學院					
4	<input type="checkbox"/> 日間部 <input type="checkbox"/> 推廣部 <input type="checkbox"/> 進修學院					
5	<input type="checkbox"/> 日間部 <input type="checkbox"/> 推廣部 <input type="checkbox"/> 進修學院					
6	<input type="checkbox"/> 日間部 <input type="checkbox"/> 推廣部 <input type="checkbox"/> 進修學院					
規劃開放課程總計 _____班						
填表人	(簽章)		單位主管	(簽章)		